

火災共済金請求書 必要書類一覧表

ご請求にあたっては、「火災共済金支払請求書」とともに、以下の書類を添付のうえ、ご提出くださいますようお願いいたします。

	火 災	自 然 災 害		そ の 他 災 害	
		風・水・雪・雷・雹	突発的な第三者災害	車両の飛込み	左記以外
関係官署 の 証明書	<input type="checkbox"/> 消防署が発行するもの (消防車が出動したときのみ発行) <input type="checkbox"/> 消防車が出動しないとき 支所長または分所長印のある証明文 (例) 小火の場合などは、 「小火により大事にいたらなかった ため消防署に連絡をしていません が、申請内容に相違ありません」 (支所長または分所長印)	<input type="checkbox"/> 市区町村長の証明 <input type="checkbox"/> 新聞記事(コピー不可) ※ 気象庁HPの過去データで 代用いただけます。 <input type="checkbox"/> 局地的な災害のとき 支所長または分所長印 のある証明文	<input type="checkbox"/> 届出警察の受理番号 (必須) <input type="checkbox"/> 届出警察に受理して もらえないとき 支所長または分所長印 のある証明文	<input type="checkbox"/> 届出警察の受理番号 (必須)	<input type="checkbox"/> 関係官署の証明書 <input type="checkbox"/> 証明書がないときは 新聞記事 <input type="checkbox"/> 新聞記事もない場合 支所長または分所長印 のある証明文
見積書	<input type="checkbox"/> 修理業者が発行したもの (記入例参照) (工事一式というものではなく、内訳明細がわかるものをご用意ください。また、被害面積や長さも記入してください。) <input type="checkbox"/> 動産を買替えた場合は、その理由を記載した代替品見積書(記入例参照) [※ 1] 雷による被害の場合、「雷による被害」等と罹災原因が記載された見積書が必要となります。 [※ 2] 見積書の宛名と組合員名が異なるときは、続柄をご記入ください。				
写 真	<p>写真は現地調査に代わる重要な書類となりますので、以下のとおり、ご注意ください。</p> <input type="checkbox"/> 被害写真にはどういう状況か説明文を記入してください ・建物の被害の場合は、自宅全景写真、罹災部分、罹災状況がわかるものをご用意してください。 ・動産の被害の場合は、罹災品、罹災部分、罹災状況がわかるものをご用意してください。 [※ 1] 罹災状況、罹災箇所が判りづらいものについては、写真にマーカーペン等で罹災部分に印しをつけてください。 [※ 2] 罹災状況を確認するための写真です。小さい写真ではなく、普通サイズの大きさの写真を貼付してください。 [※ 3] 被害写真には番号をつけ、見積書の項目(修理内容)と図面上に印した罹災箇所と照合できるようにしてください。				
図 面	<input type="checkbox"/> 立面図、平面図(間取り図)、見取り図等をご用意ください [※ 1] 図面には罹災箇所に印しをつけてください。また、被害面積・長さ等をご記入ください。				

なお、罹災状況や内容により、別途追加書類をご提出いただくことがあります。

記入例

全国電力生協連火災共済金支払請求書

生協受付印



必ず組合員本人がご記入ください。フリガナも必ずお書きください。

下記罹災について、事実と相違ないことを申告し、関係書類を添付のうえ共済金を請求します。共済金請求に関して、「個人情報の取扱いに関する同意」および「他の保険契約等がある場合の共済金請求の取扱いに関する同意」のとおり同意します。また、提出した請求書類について、貴会およびその業務委託先が見積業者に照会すること、損害調査会社、鑑定人の審査が入ることに同意します。

Table with 7 columns: 単位生協, 第一報受付日 (2024年9月27日), 請求書類発送日 (2024年9月28日), 職場, 発送先, 職場, 発送方法

Table with 4 columns: 支所・分所, 支所受付 (2024年10月26日), 支所長印, 分所受付, 年 月 日, 分所長印

Requester information table including 所属 (東北電力), 組合員番号 (0123456789), 氏名 (セイキョウ タロウ 生協 太郎), 請求日 (2024年10月20日), 連絡先 (自宅, 携帯, 職場)

請求内容をよくご確認の上、押印の漏れがないようお願いいたします。

被害にあった建物、又は動産を収納している建物の住所をご記入ください。

Contract details table including 契約期間 (2024年1月1日 ~ 2024年12月31日), 契約内容 (A契約, B契約, 建物 150口, 動産 100口), 罹災住所 (〇〇県 〇〇市 〇〇町 〇〇1-2-3)

見積金額(消費税を含む)などをご記入ください。

Disaster details table including 罹災日 (2024年9月24日), 罹災原因 (2 風害), 届出官公署 (役所・役場・警察・消防), 被害状況説明 (台風18号の強風で、屋根の棟25メートルと、屋根瓦150枚が割れた。)

罹災原因に○を付して下さい。突発的第三者災害は、※内容①~③のうち1つ選択し、○を付けてください。

警察などの届け出がある場合、届出先、交付番号をご記入ください。

被害状況とその原因は、できるだけ詳しく状況説明をご記入ください。

共済振込口座の欄は、共済金を振込む際に、大変重要な項目です。はつきりとわかりやすい字でご記入ください。

質権設定をしている方は、必ず記載をしてください。金融機関が共済金を受取るときは、全国電力生協連までご連絡ください。

Bank account information table including 共済金振込口座, 金融機関名, 口座種別 (普通), 口座番号 (1212121), 支店名, 口座名義 (セイキョウ タロウ 生協 太郎)

Other insurance table including 他の保険契約の有無 (あり), 保険会社等の名称 (〇〇損害保険会社), 保険の種類 (住宅火災保険), 証券番号 (AA123456), 保険契約者 (生協太郎), 保険金請求の有無 (あり)

Attachment table including 添付書類 (関係官署の証明書, 新聞記事, 写真, 図面, 見積書・請求書・領収書)

Proof table including 証明欄, 必要書類不足理由, 記名・捺印欄 (1. 支所長, 2. 分所長, 3. 生協担当役員)

Association use table including 連合会使用欄, 共済金, 臨時費用, 遅延金, 振込金額, 受付日, 決定日, 振込日, 役員, 担当, 単位生協使用欄, 書類完備日, 連合会送付日

見積書作成について(業者様へのお願い)

全国電力生協連の共済金請求に際して、被害状況が確認できる見積書の提出をお願いしています。
見積書の様式に規定はありませんが、下記の見本を参考に、明細を確認できる見積書をお願いいたします。

見積書には、次の記載内容が必須です。

(記載ない時は、お問合せに時間を要し、共済金支払いの遅延につながりますのでご協力をお願いいたします。)

- ◇建物・・・工事内訳明細が記載されたもの
- ◇家財道具・・・修理内訳明細が記載されたもの

2024年〇月〇日

御見積書

全国 太郎 様
(花子の父)

下記のとおり御見積り申し上げます。
合計金額 ￥1,640,835—
(うち消費税¥78,135)

工事名:〇〇邸補修工事
工事場所:〇〇市△△町1-2-45

〇 〇 建設 印
代表取締役 生協 一郎
〇〇市△△町2-2-45
TEL03-222-8888 FAX03-111-5555

摘要	数量	単価	金額	備考	写真番号
1.屋根瓦葺替工事					
足場養生	68㎡	1,500	102,000		
2.屋根瓦工事					
瓦葺替	31坪	18,500	573,000		
棟修理	13m	12,000	156,000		
3.壁工事					
サイディング張替	26.6㎡	5,000	133,000		
塗装工事	26.6㎡	2,000	53,200		
4.雨樋工事					
のき樋、止め	16m	2,500	40,000		
たて樋、集合、金具	21m	2,500	52,500		
5.テレビアンテナ工事			51,000		
UHF, BHF (ブースター3 5,000円)					
6.取付費 撤去費含む			60,000		
7.廃棄処分			50,000		
8.諸経費			292,000		
小計			1,562,700		
消費税			78,135		
合計金額			1,640,835		

チェック①
日付を必ずご記入下さい。

チェック②
氏名は必ず記載して下さい。

チェック③
会社名・印鑑を必ず入れて下さい。

チェック④
”どこをどれだけ工事したのか”
の割合を算出し査定します。

各工事項目は、必ず「単価×大きさ
又は数量」で記載して下さい。
(査定をするためには、工事面積、
長さ、数量の表示は必須です。)

「〇〇工事一式」という表示はおや
め下さい。(悪い例参照)

**【請求にあたり
注意いただきたい点】**

▼保障は被害にあった部分を現
状復帰した場合にかかる費用とな
るため、見積書類の中に被害箇所
以外の費用も含まれる場合は、その
分の金額を減額いたします。

▼火災共済で保障する範囲は、自
然災害に起因するものに限られま
す。たとえば、台風などによって瓦が
ずれ、そこからの雨水の浸入によっ
て雨漏りをしたなど外的要因によっ
て被害にあった場合は対象となりま
すが、経年劣化、および構造上の問
題が原因となるものは対象外です
のでご注意ください。

悪い例

摘要	数量	単価	金額	備考	写真番号
1.屋根瓦葺替工事	1式		102,000		
2.屋根瓦工事	1式		729,000		
3.壁工事	1式		186,200		

罹災品の修理及び代替品(同機種・同等品)見積書の作成にあたって

- 本共済は、共済の目的となる建物及び動産が災害によって損害が生じた場合、当該共済の目的と同一の規模、主要構造、質、用途、型式及び能力のものを再取得するために要する額(再取得価格)に相当する金額を共済金として支払う旨の「再取得価格特約」が付帯されています。
この再取得価格特約に基づいて支払う共済の額は、共済金額を限度として、共済の目的につき災害によって生じた損害額の額に相当する金額です。この場合における損害の額は、その損害の生じた場所及び時ににおける再取得価額(新規再取得を要しないものにあつては修復に要する額)によるものとします。
つきましては、次の手続きに沿って、「罹災品の修理及び代替品の見積書」の作成をお願いします。

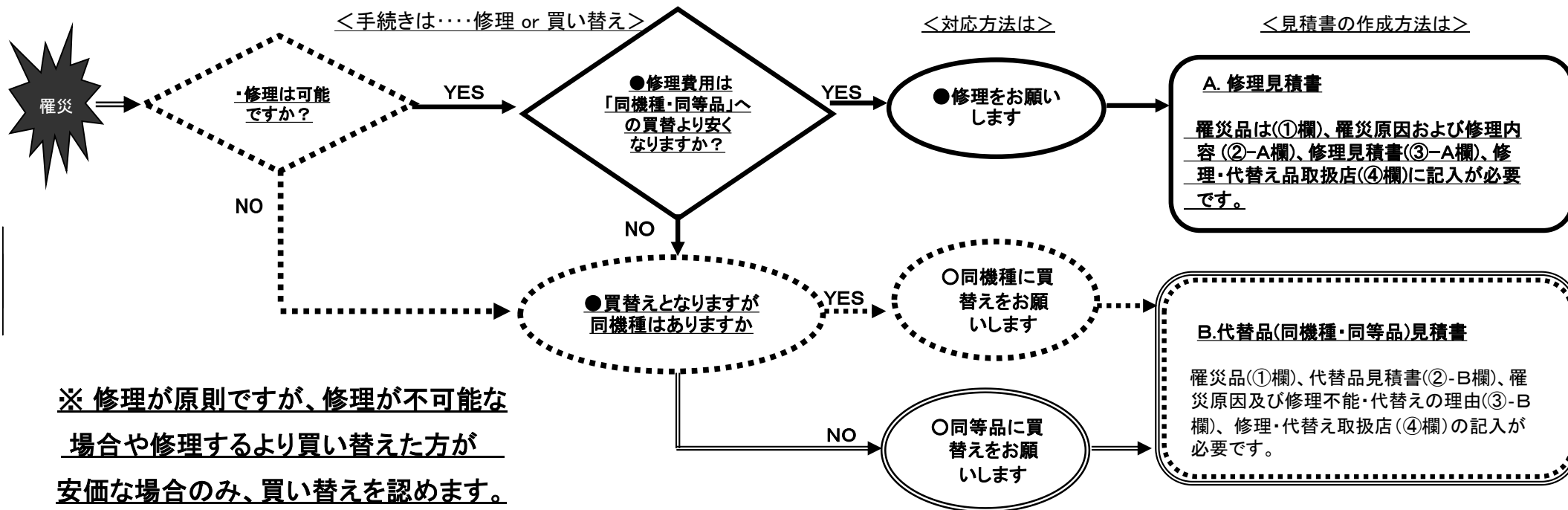

見積にあたって、ご注意ください！

- 火災共済における同等品とは、同機能程度の製品をいい、購入当時の価格を補償するものではありません。
- 同等品への買い替えは、同製品の製造中止・部品等の入手が困難で不可能な場合や修理するより「買い替え」の方が安い場合のみに認めます。
- 動産(家財)被害における同等品の考え方は、テレビ(インチ)、冷蔵庫(リットル)、洗濯機(kg)、エアコン、掃除機、電子レンジ(KW)等は型式・容量を基本とし、パソコン、ビデオデッキ、ステレオ、FAX・電話機等は機能面を基本に置き、罹災品の購入価格等を勘案して、見積書の査定を行います。

お問い合わせ先(下記までご連絡ください)

東北電力生活協同組合
電話：0120-715-090または022-302-3561
(受付時間10:00～16:00)
内線：911-6823



記入例

罹災品の修理及び代替品(同機種・同等品)見積書

お客さま氏名 ○○ ○○ 様

合計金額(消費税込) 30,450 円

罹災日 平成○○年 ○ 月 ○ 日 ○ 時頃

① 罹災品は					
NO	商品名	メーカー/型式	購入店	購入年月日	購入金額
1	蓄熱暖房器	○○電線	(株)△△	○○年○月	135,000円
2		HHK-3000			
3					
4					
5					
合計請求額					

代替

② - B 代替品(同機種・同等品)見積書			
NO	商品名	メーカー/型式	金額
1			
2			
3			
4			
5			
合計請求額			

② - A 罹災原因および修理内容	
※ 罹災原因および修理内容… (別添: 有 無)	
落雷により基盤不良となり警告音が止まらない。	
基盤交換が必要です。	

③ - B 罹災原因および修理不能・代替の理由	
※ 罹災原因および修理不能・代替の理由… (別添: 有 無)	

③ - A 修理見積書				
NO	処置内容	部品名	数量	金額
1	基盤交換	HHK-3000用基盤	1個	15,000円
2	出張作業費		1式	14,000円
3	消費税			1,450円
4				
5				
合計請求額				30,450円

修理

④ 修理・代替品取扱店	
平成 年 月 日	
・会社名	株式会社 ×××× ○○営業所
・住所	○○市○○町○丁目○-○
・担当者	○○ ○○

社印
または
担当者印

罹災品の修理及び代替品(同機種・同等品)見積書

お客さま氏名 様

合計金額(消費税込) 円

罹災日 年 月 日 時頃

① 罹災品は					
NO	商品名	メーカー／型式	購入店	購入年月日	購入金額
1					
2					
3					
4					
5					
合 計 請 求 額					



② -A 罹災原因および修理内容
※ 罹災原因および修理内容……(別添: 有 無)



③ -A 修理見積書				
NO	処置内容	部品名	数量	金額
1				
2				
3				
4				
5				
合 計 請 求 額				

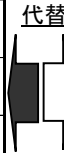

② - B 代替品(同機種・同等品)見積書			
NO	商品名	メーカー／型式	金額
1			
2			
3			
4			
5			
合 計 請 求 額			



③ -B 罹災原因および修理不能・代替の理由
※ 罹災原因および修理不能・代替の理由……(別添: 有 無)



④ 修理・代替品取扱店
年 月 日
・会社名
・住 所
・担当者

